

**Région Languedoc-Roussillon : identification
rapide des zones de risques miniers liés à
l'instabilité des terrains (*)**

Rapport de synthèse

Département de la Lozère

Annexe 4

Réf. GEODERIS N2008/025DE - 08NAT2110

(*) Convention n° 04-2-77-5774 « scanning des sites miniers »

**ZONES DE TRAVAUX MINIERS ELIMINEES
(absence de risque de mouvement de terrain)**

Région	Dep.	Communes principales	Référence base mines GEODERIS	Nom du titre	Nature du titre	Numéro "scanning" de la zone	Nom de la zone "scanning"	Substance	Observations sur les enjeux ou les aléas	Autres risques potentiels supposés	Catégorie "scanning" de la zone
LRO	48	Meyruès, Gatuzières	48SM0015	Meyruès-et-Gatuzières	CONC	48_002	Meyruès-et-Gatuzières	Barytine, Plomb	Absence d'enjeu	ENV	Éliminée (absence de risque mouvement de terrain)
LRO	48	Gatuzières, Fraissinet-de-Fourques	48SM0015	Meyruès-et-Gatuzières	CONC	48_003	Meyruès-et-Gatuzières	Argent, Cuivre, Plomb	Absence d'enjeu	ENV	Éliminée (absence de risque mouvement de terrain)
LRO	48	Bassurets	48SM0015	Meyruès-et-Gatuzières	CONC	48_004	Meyruès-et-Gatuzières	Argent, Cuivre, Plomb	Absence d'enjeu	ENV	Éliminée (absence de risque mouvement de terrain)
LRO	48	Rousses	48SM0015	Meyruès-et-Gatuzières	CONC	48_005	Meyruès-et-Gatuzières	Plomb, Zinc, Barytine	Absence d'enjeu	ENV	Éliminée (absence de risque mouvement de terrain)
LRO	48	Saint-Etienne-Vallée-Française	48SM0009	La Coupette	CONC	48_006	La Coupette	Antimoine	Absence d'enjeu		Éliminée (absence de risque mouvement de terrain)
LRO	48	Saint-Martin-de-Boucaux	48SM0019	Terrailon	CONC	48_007	Terrailon	Antimoine	Absence d'enjeu		Éliminée (absence de risque mouvement de terrain)
LRO	48	Saint-Etienne-Vallée-Française	48SM0008	Collet-de-Dèze	CONC	48_008	Collet-de-Dèze	Antimoine	Absence d'enjeu		Éliminée (absence de risque mouvement de terrain)
LRO	48	Le Collet-de-Dèze	48SM0008	Collet-de-Dèze	CONC	48_011	Collet-de-Dèze	Antimoine	Absence d'enjeu		Éliminée (absence de risque mouvement de terrain)
LRO	48	Saint-Privat-de-Vallonjeu	48SM0005	Bluchet-et-Pradiat	CONC	48_012	Bluchet-et-Pradiat	Argent, Plomb, Barytine	Absence d'enjeu	ENV	Éliminée (absence de risque mouvement de terrain)
LRO	48	Casagnas	48SM0006	Casagnas	CONC	48_013	Casagnas	Antimoine	Absence d'enjeu		Éliminée (absence de risque mouvement de terrain)
LRO	48	Saint-André-de-Lançaise, Saint-Privat-de-Vallonjeu	48SM0017	Rouze-et-Solpètran	CONC	48_014	Rouze-et-Solpètran	Antimoine	Absence d'enjeu		Éliminée (absence de risque mouvement de terrain)
LRO	48	Saint-André-de-Lançaise	48SM0021	Vieiljeu	CONC	48_015	Vieiljeu	Antimoine	Absence d'enjeu		Éliminée (absence de risque mouvement de terrain)
LRO	48	Vialas	48SM0023	Villefort-et-Vialas	CONC	48_016	Villefort-et-Vialas	Plomb, Zinc, Argent	Absence d'enjeu	ENV	Éliminée (absence de risque mouvement de terrain)
LRO	48	Saint-Maurice-de-Ventillon, Vialas	48SM0023	Villefort-et-Vialas	CONC	48_017	Villefort-et-Vialas	Argent, Plomb, Barytine	Absence d'enjeu	ENV	Éliminée (absence de risque mouvement de terrain)
LRO	48	Béclouès	48SM0031	Ramponneche	PEX	48_019	Ramponneche	Plomb, Zinc, Argent	Absence d'enjeu	ENV	Éliminée (absence de risque mouvement de terrain)
LRO	48	Les Bondons	48SM0026	Cros(Le)	PEX	48_022	Cros(Le)	Barytine	Absence d'enjeu	ENV	Éliminée (absence de risque mouvement de terrain)
LRO	48	Pied-de-Borne, Malons-et-Etze	48SM0022	Villefort	CONC	48_026	Villefort	Argent, Plomb, Zinc	Absence d'enjeu	ENV	Éliminée (absence de risque mouvement de terrain)
LRO	48	Pied-de-Borne, Malons-et-Etze	48SM0023	Villefort-et-Vialas	CONC	48_026	Villefort	Argent, Plomb, Zinc	Absence d'enjeu	ENV	Éliminée (absence de risque mouvement de terrain)
LRO	48	Villefort, Pied-de-Borne	48SM0022	Villefort	CONC	48_027	Villefort	Plomb, Argent, Barytine	Absence d'enjeu	ENV	Éliminée (absence de risque mouvement de terrain)
LRO	48	Villefort, Pied-de-Borne	48SM0023	Villefort-et-Vialas	CONC	48_027	Villefort	Plomb, Argent, Barytine	Absence d'enjeu	ENV	Éliminée (absence de risque mouvement de terrain)
LRO	48	Cubières, Cubières	48SM0010	Cubières	CONC	48_029	Cubières	Plomb, Cuivre, Zinc, Barytine	Absence d'enjeu	ENV	Éliminée (absence de risque mouvement de terrain)
LRO	48	Lanuéjols	48SM0014	Masséguin	CONC	48_032	Masséguin	Fer, Manganèse	Absence d'enjeu	ENV	Éliminée (absence de risque mouvement de terrain)
LRO	48	Merle, Servières, Barjac	48SM0003	Bahours	CONC	48_034	Bahours	Plomb, Zinc, Cuivre, Barytine	Absence d'enjeu	ENV	Éliminée (absence de risque mouvement de terrain)
LRO	48	Les Salces	N.R.	N.R.	Inconnu	48_038	La Blatte	Antimoine	Absence d'enjeu		Éliminée (absence de risque mouvement de terrain)
LRO	48	Saint-Jean-le-Fouillouse	48SM0027	Fouillouse(La)	PEX	48_040	Fouillouse(La)	Uranium	Absence d'enjeu	GAZ	Éliminée (absence de risque mouvement de terrain)
LRO	48	Saint-Jean-le-Fouillouse	48SM0012	Grandieu	CONC	48_040	Fouillouse(La)	Uranium	Absence d'enjeu	GAZ	Éliminée (absence de risque mouvement de terrain)
LRO	48	Saint-Alban-sur-Limagnole	48SM0028	Montalbert	PEX	48_042	Montalbert	Uranium	Absence d'enjeu	GAZ	Éliminée (absence de risque mouvement de terrain)
LRO	48	Anterrieux, Maurines, Arzens-d'Apcher, Albarét-le-Cortial	48SM0025	Bes (Le)	PEX		N.R.	Uranium	Absence travaux	GAZ	Éliminée (absence de risque mouvement de terrain)
LRO	48	Jarvis	48SM0030	Pièsaence-Prabong	PEX		N.R.	inconnu	Absence travaux		Éliminée (absence de risque mouvement de terrain)
LRO	48	Le Bleynard, Cubières	48SM0032	Saint-Jean-du-Bleynard	PEX		N.R.	Uranium	Absence travaux	GAZ	Éliminée (absence de risque mouvement de terrain)
LRO	48	Loubaressa, Chauillac	48SM0034	Terran	PEX		N.R.	Uranium	Absence travaux	GAZ	Éliminée (absence de risque mouvement de terrain)

Description de l'enveloppe des travaux miniers**48_004**

Substance : Argent, Cuivre, Plomb

Appellation du site : Meyrueis-et-Gatuzières

Commune Meyrueis

Surface de l'enveloppe (ha) : 4

Département : 48

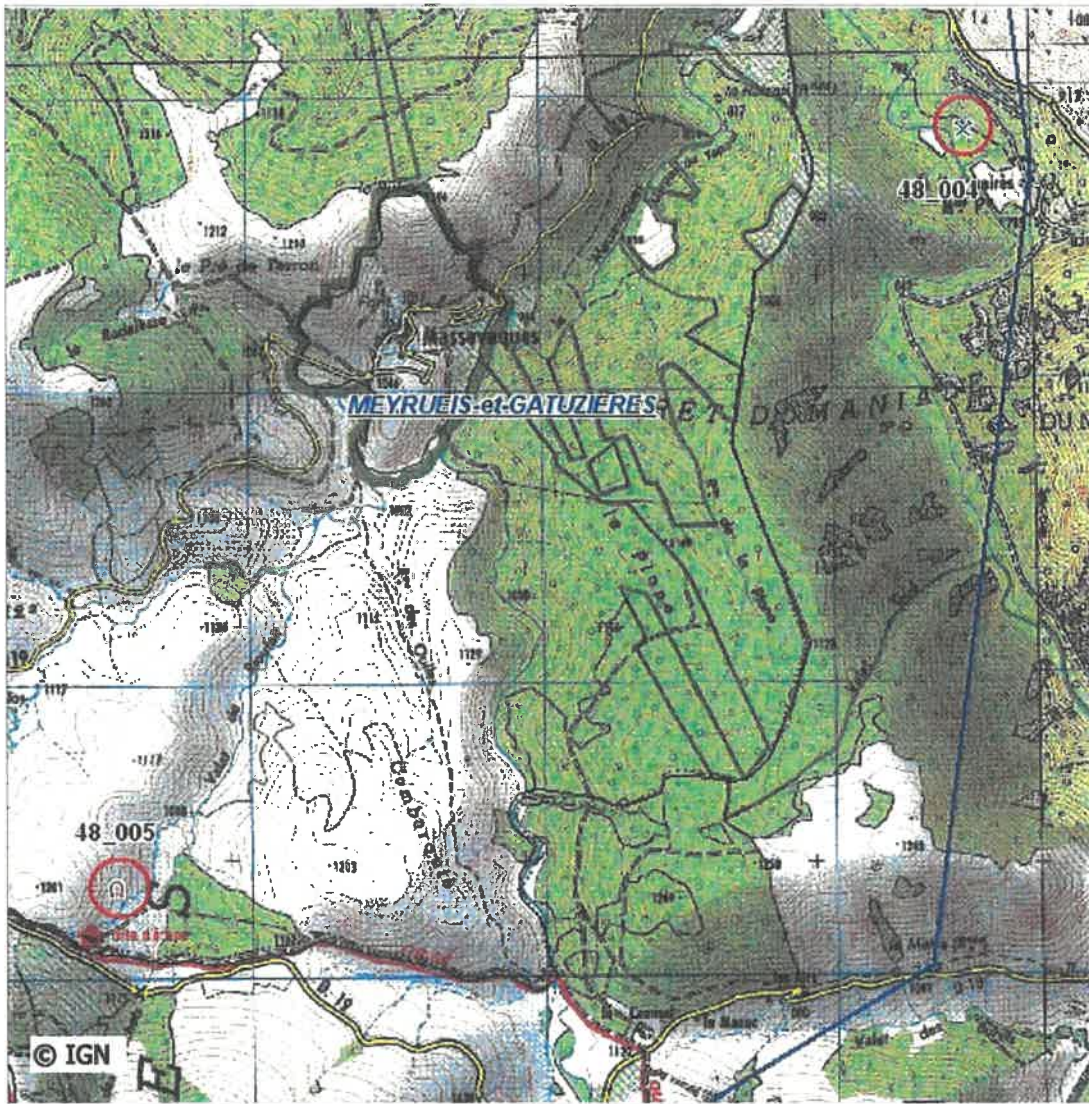

Carte de localisation de l'enveloppe des travaux miniers au 1:25000

Titre minier : MEYRUEIS-et-GATUZIERES

Nature du titre : concession

Titulaire : COMPAGNIE NOUVELLE DES MINES DE VILLEMAGNE

Situation juridique : renoncé

Date d'octroi : 06/04/1864

Date de péremption : 17/02/1938

Observations :

STATUT DE L'ENVELOPPE DES TRAVAUX **Site non sélectionné**

- site non retenu car sans enjeux (*)
- site non retenu car inscrit dans une procédure PPRM et/ou ayant fait l'objet d'une étude d'aléa mouvement de terrain

Site sélectionné pour classification

- Site non prioritaire
- Site jugé prioritaire au vu des documents d'archives et visites de terrain

* La description des enjeux est faite visuellement sur le fond topographique IGN 1:25000

Des informations complémentaires concernant ces travaux miniers peuvent être recherchées dans la base de données GEODERIS des sites miniers sous la référence 48SM0015

Description de l'enveloppe des travaux miniers

48_006

Substance : Antimoine

Appellation du site : La Coupette

Commune Saint-Etienne-Vallée-Française

Surface de l'enveloppe (ha) : 13

Département : 48

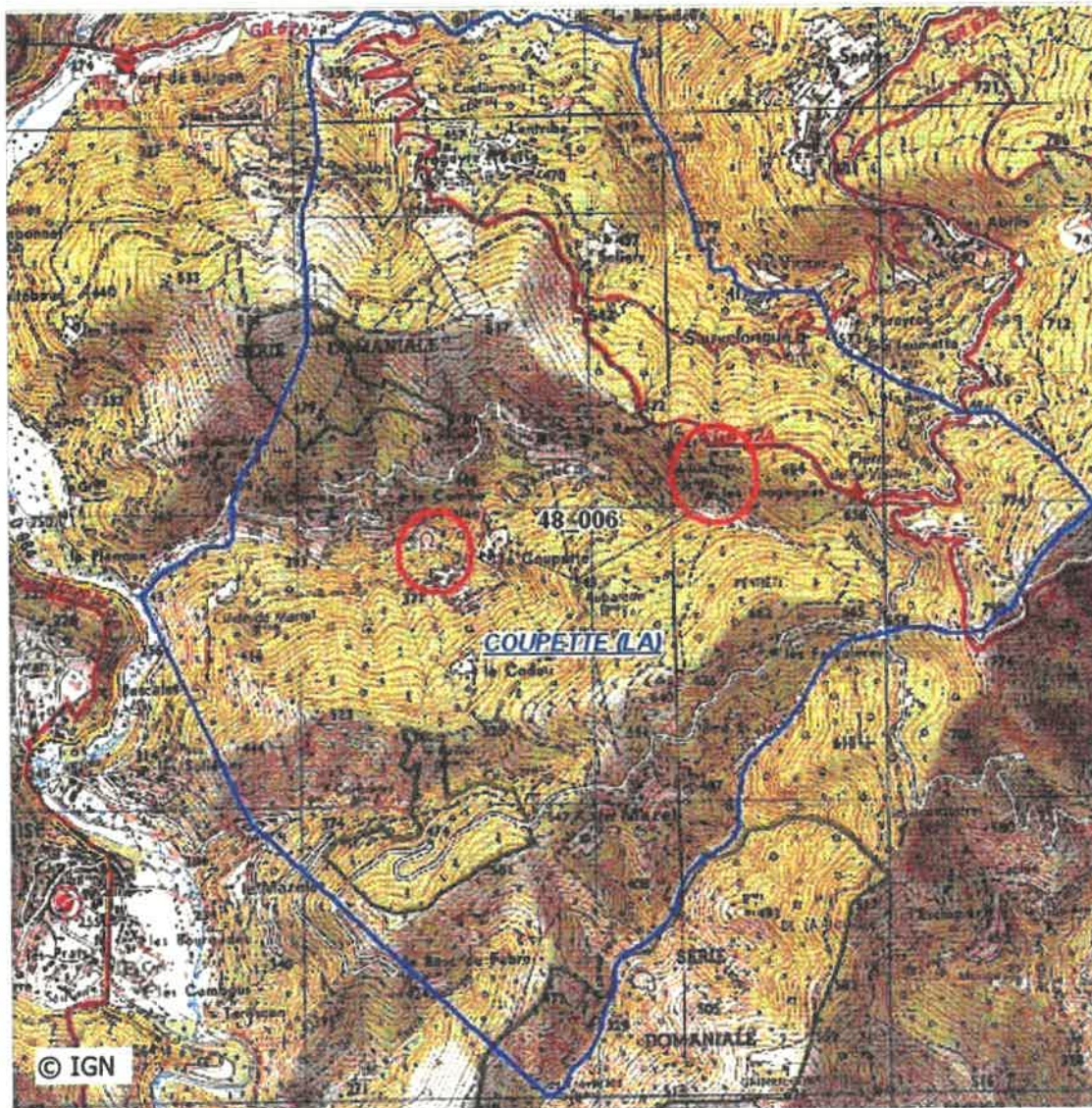

Carte de localisation de l'enveloppe des travaux miniers au 1:25000

Titre minier : **LA COUPETTE**

Nature du titre : concession

Titulaire : Compagnie Française des Mines de Dèze

Situation juridique : Orphelin

Date d'octroi : 28/01/1845

Date de péremption :

Observations :

STATUT DE L'ENVELOPPE DES TRAVAUX

Site non sélectionné

site non retenu car sans enjeux (*)

site non retenu car inscrit dans une procédure PPRM et/ou ayant fait l'objet d'une étude d'aléa mouvement de terrain

Site sélectionné pour classification

Site non prioritaire

Site jugé prioritaire au vu des documents d'archives et visites de terrain

* La description des enjeux est faite visuellement sur le fond topographique IGN 1:25000

Des informations complémentaires concernant ces travaux miniers peuvent être recherchées dans la base de données GEODERIS des sites miniers sous la référence 48SM0009

Description de l'enveloppe des travaux miniers

48_007

Substance : Antimoine

Appellation du site : Terrailon

Commune Saint-Martin-de-Boubaux

Surface de l'enveloppe (ha) : 19

Département : 48

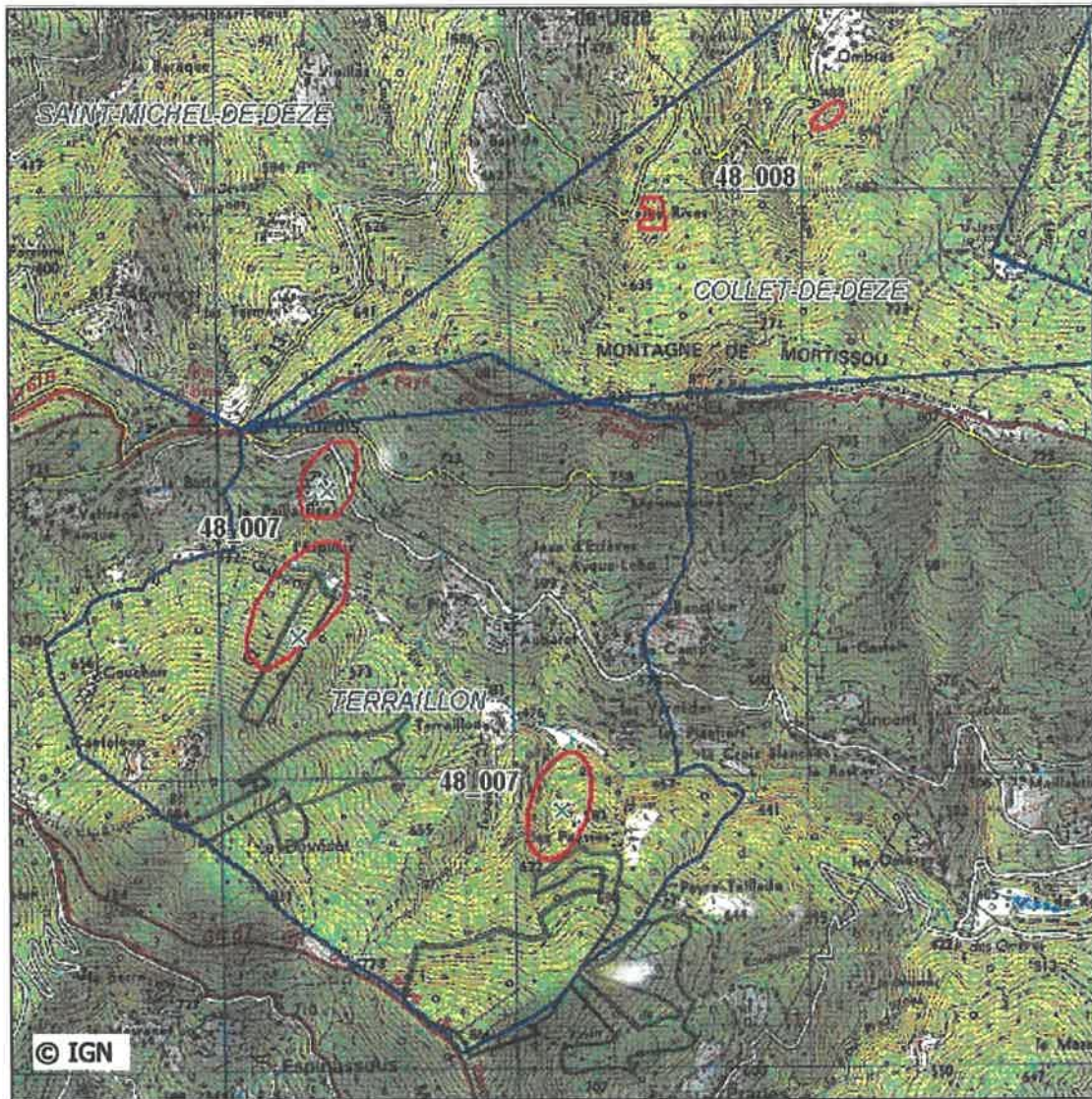

Carte de localisation de l'enveloppe des travaux miniers au 1:25000

Titre minier : TERRAILLON

Nature du titre : concession

Titulaire : COMPAGNIE FRANCAISE DES MINES DE DEZE

Situation juridique : Orphelin

Date d'octroi : 02/07/1832

Date de péremption :

Observations : 11 galeries pour une faible production

STATUT DE L'ENVELOPPE DES TRAVAUX

Site non sélectionné

- site non retenu car sans enjeux (*)
- site non retenu car inscrit dans une procédure PPRM et/ou ayant fait l'objet d'une étude d'aléa mouvement de terrain

Site sélectionné pour classification

- Site non prioritaire
- Site jugé prioritaire au vu des documents d'archives et visites de terrain

* La description des enjeux est faite visuellement sur le fond topographique IGN 1:25000

Des informations complémentaires concernant ces travaux miniers peuvent être recherchées dans la base de données GEODERIS des sites miniers sous la référence 48SM0019